

**SNU-M**  
RESULTANTE TRAS LA MODIFICACION

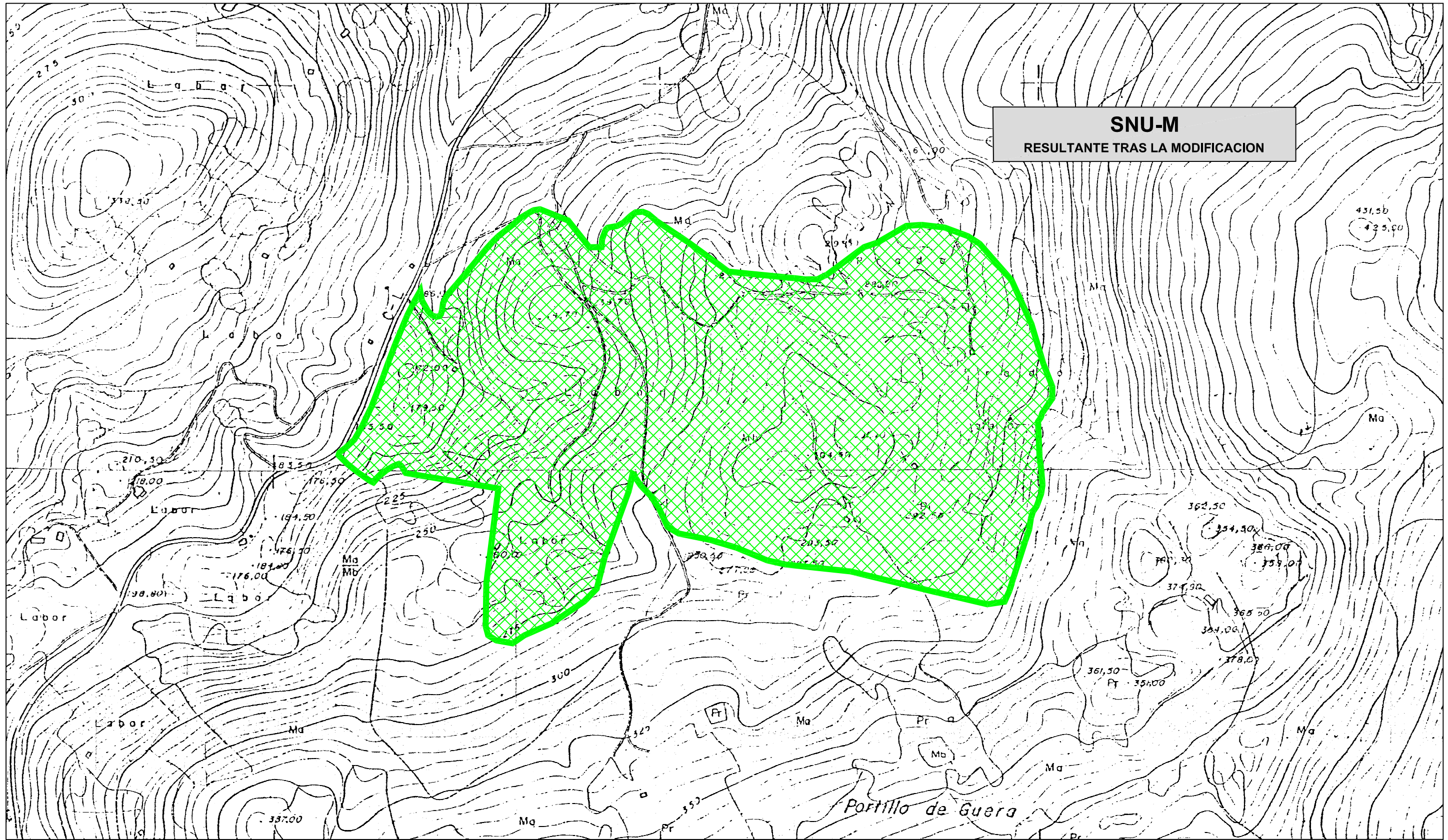

**AMBIENTA INGENIEROS**

|  |   |   |                     |                     |
|--|---|---|---------------------|---------------------|
| Diseñado por:<br>Luis A. Cantoral  | Elaborado por:<br>Rubén G. Cherné   | Aprobado por:<br>Agustín Montes Gaisán  | Fecha<br>Julio 2012 | Escala :<br>1:5.000 |
| Firmado por:<br>Luis Alberto Cantoral<br>Ing. Técnico Industrial<br>Colegiado N° 3.487 | Firmado por:<br>Agustín Montes Gaisán<br>Arquitecto<br>Colegiado N° 1.622 | PROMOTOR: AYTO. DE VOTO PETICIONARIO: DOLOMITAS DEL NORTE, S.A.<br>I.S.A. - MODIFICACIÓN PUNTUAL NN.SS. DEL MUNICIPIO DE LA JUNTA DE VOTO |                     |                     |
| Plano n° 6: SNU-M RESULTANTE TRAS LA MODIFICACIÓN                                      |   |   |                     | Nº:<br>6            |