X1: 452500 X2: 456000 X3: 459500 X4: 463000 X5: 466500

Y1: 4805000 Y1: 4802500 Y1: 4800000

Y5: 4805000 Y6: 4802250 Y7: 4802250 Y8: 4799501 Y9: 4799500

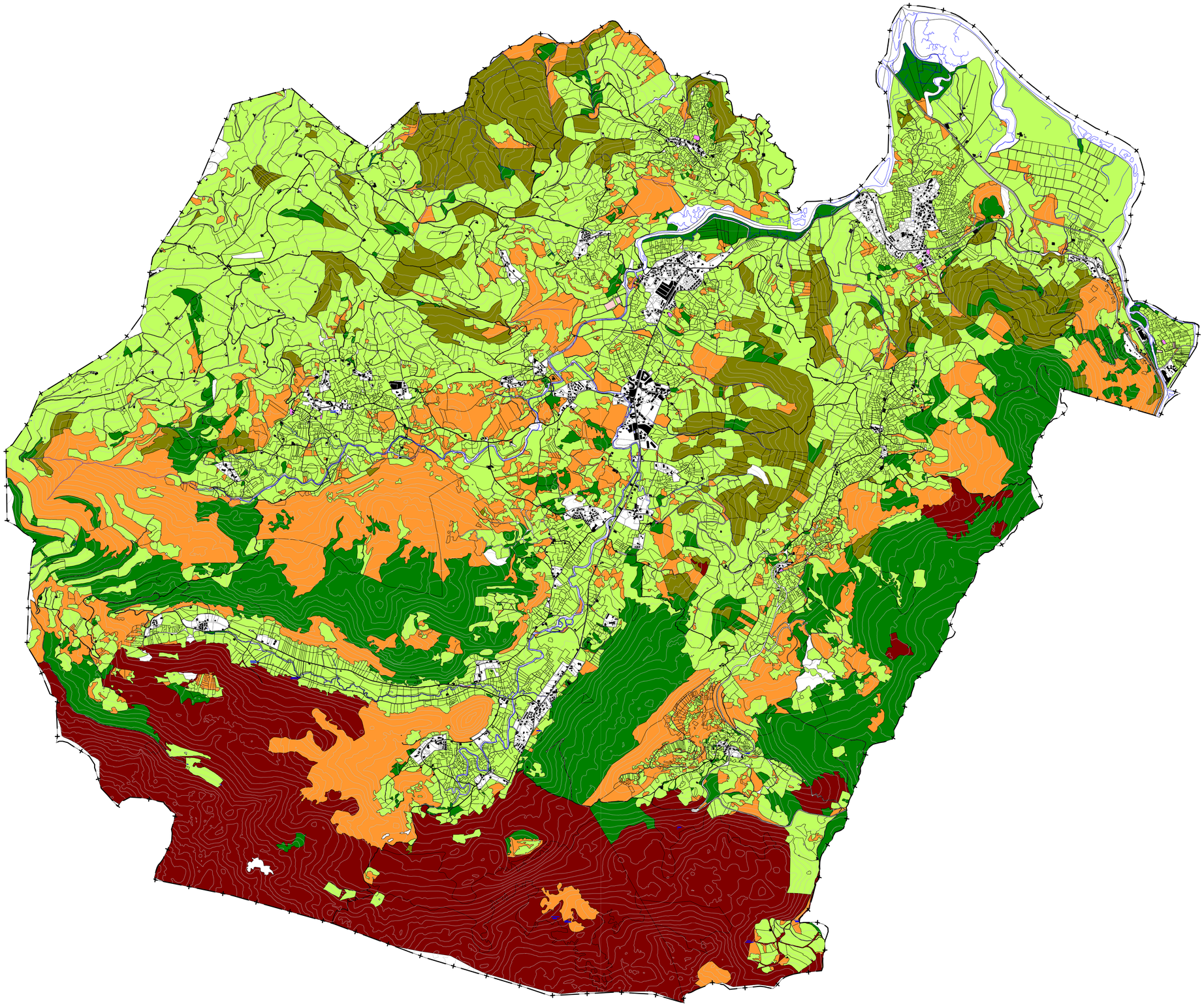

P G O U

AYUNTAMIENTO DE VOTO

CULTIVOS (Catastro, 2012)

- PRADOS O PRADERAS
- PASTOS
- MONTE BAJO
- INVERNADEROS HORTALIZAS
- HUERTA SECANO
- EUCALIPTUS
- ESPECIES MEZCLADAS
- IMPRODUCTIVO / SIN DATOS

inican

eic

CABEZA&BARREDA [CONSULTORES URBANISMO Y MEDIO AMBIENTE]

FASE:

APROBACIÓN INICIAL

16

JULIO DE 2015

Escala 1:20.000

HOJA Nº

VOTO

X1: 452500 X1: 452500 X1: 452500 X1: 452500 X9: 452500